

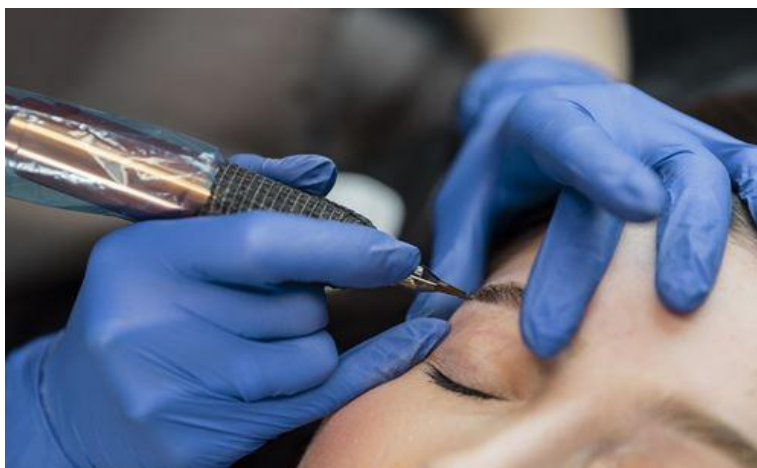

FORMATION MAQUILLAGE PERMANENT DÉBUTANT

DERNIER MISE À JOUR 08/03/24



Information générale

Pré requis

La formation hygiène et salubrité est obligatoire pour exercer cette activité.

DUREE	5 jours en présentiel
TARIF	2600€ NET
LIEU	16 Place Pierre Richard, 31320 Castanet-Tolosan
HORAIRE	9H00 à 12H30 et de 13h30 à 16H

- Elle est organisée pour un effectif de 4 stagiaires

Public visé

Formation ouverte aux personnes qui souhaitent se lancer dans le domaine du maquillage permanent ou de la dermopigmentation ; aux personnes en reconversion professionnelle ou aux professionnels de l'esthétique qui souhaitent diversifier leurs prestations ou acquérir de nouvelles compétences. Le CAP d'esthétique n'est pas obligatoire pour la pratique du maquillage permanent ou du tatouage (confirmé en mars 2019 par le bureau du Droit des Affaires de la Direction Générale des Entreprises au ministère de l'Economie et des Finances)

Objectif pédagogique

Cette formation permet d'acquérir et de pratiquer les techniques de base du maquillage permanent : les sourcils, le liner et la bouche.

Accessibilité

Parking disponible, pour toute situation de handicap merci de nous contacter pour l'organisation.

Délais d'accès

La durée estimée entre la demande du bénéficiaire et le début de la prestation est de 5 jours avant le début du module et en fonction des places restantes.

Programme de la formation

JOUR 1

- Accueil des stagiaires
- Théorie : Lecture du Livret de formation
- Définition du maquillage permanent, semi permanent ou Dermopigmentation
- Présentation du matériel utilisé : les machines aiguilles ; les pigments, outils de mesures
- Protocole à suivre lors de la pigmentation
- Précautions et contre-indications lors d'une pigmentation
- Présentation des règles d'hygiène et de sécurité et législations
- Étude du matérielles et des consommables
- Théorie et pratique sur papier
- Techniques de tracé des sourcils

JOUR 2

- Importance du dessin, rappel des mesures
- Pratique sur peau synthétique : Shading
- Accueil et installation du model (cliente)
- Dessin et Pratique de maquillage permanent de sourcils par le stagiaire sur le modèle réel (Après la démonstration faite par la formatrice) sous la surveillance de la formatrice
- Récapitulatif du travail effectué Rangement et nettoyage de la zone de travail

JOUR 3

- Dessin et entraînement du ras de cil et du liner sur peau synthétique
- Installation du poste de travail
- Accueil et installation du model (cliente)
- Dessin et Pratique du liner par le stagiaire sur le modèle réel (Après la démonstration faite par la formatrice) sous la surveillance de la formatrice
- Récapitulatif du travail effectué Rangement et nettoyage de la zone de travail

JOUR 4

- Dessin et entraînement sur peau synthétique
- Réalisation d'un contour de lèvres et son dégradé
- Installation du poste de travail
- Accueil et installation du model (cliente)
- Dessin et Pratique de la pigmentation de lèvres de par le stagiaire sur le modèle réel (Après la démonstration faite par la formatrice) sous la surveillance de la formatrice
- Récapitulatif du travail effectué, Rangement et nettoyage de la zone de travail

JOUR 5

- Dessin et entraînement sur peau synthétique
- Récapitulatif du travail effectué
- QCM
- Remise du certificat